

# Photographies

# Ile Saint-Nicolas



Plans du Lazaret projeté

**Région :** Pays de la Loire  
**Département :** Loire-Atlantique  
**Commune :** Corsept

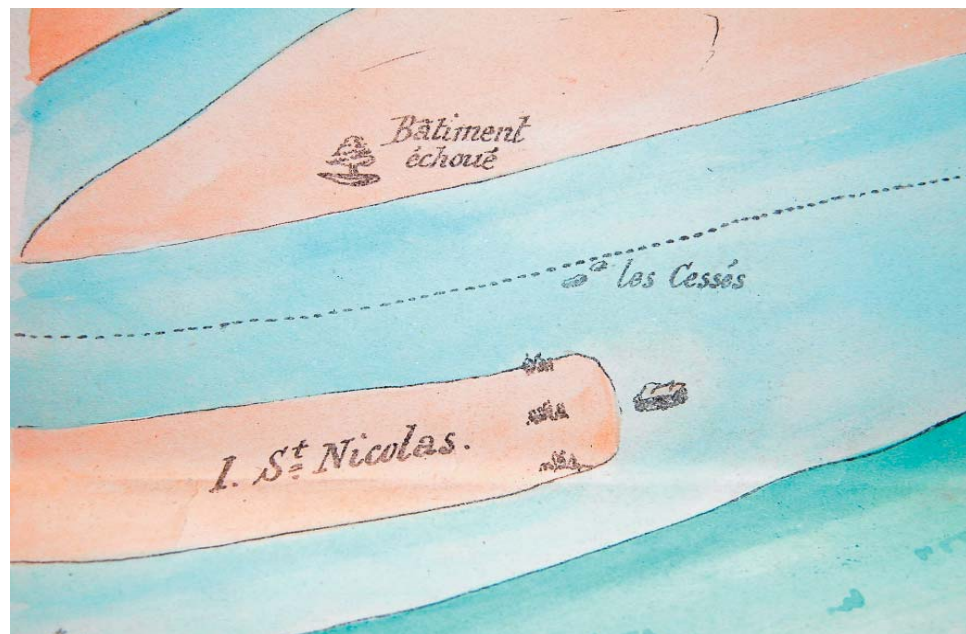
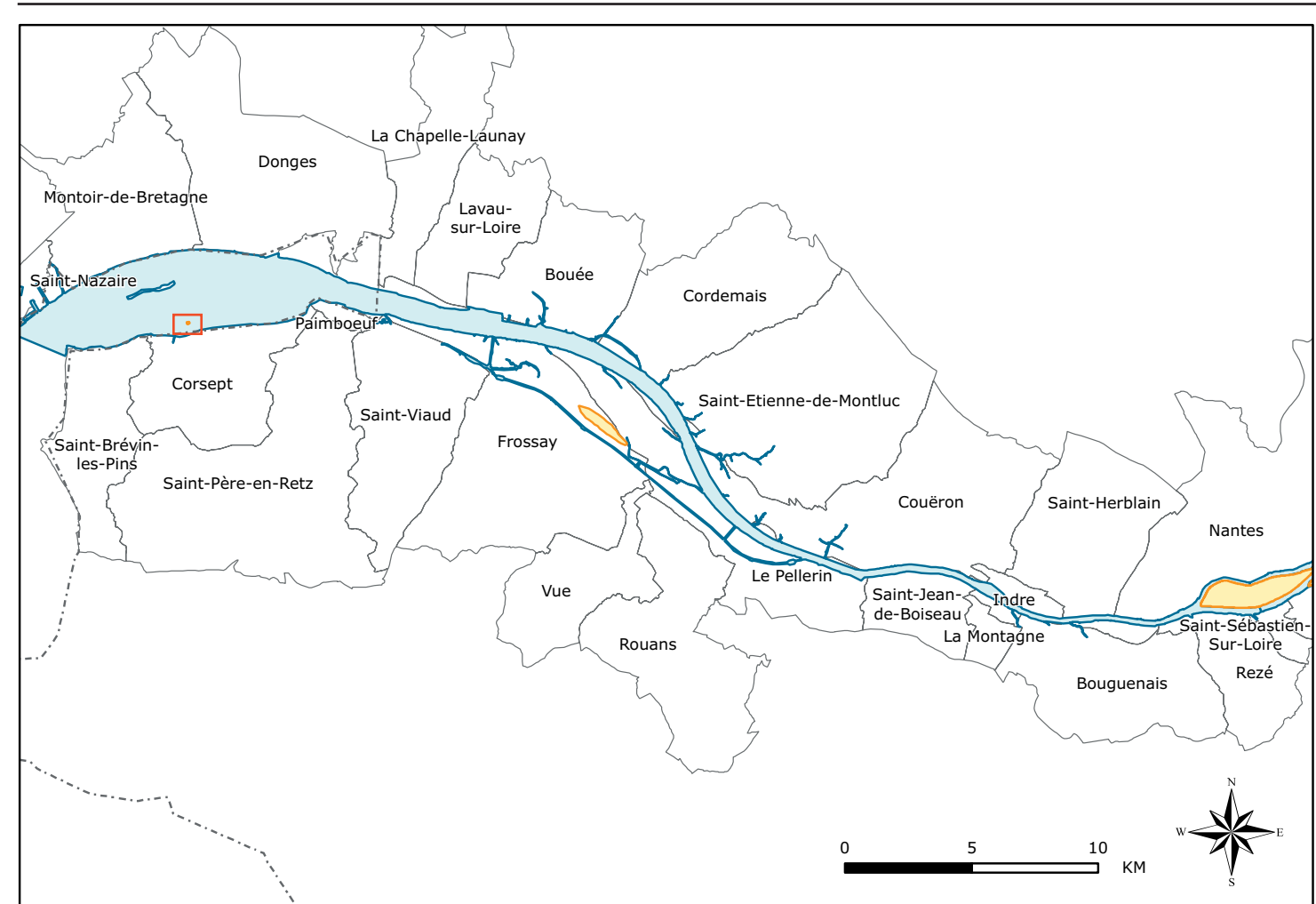
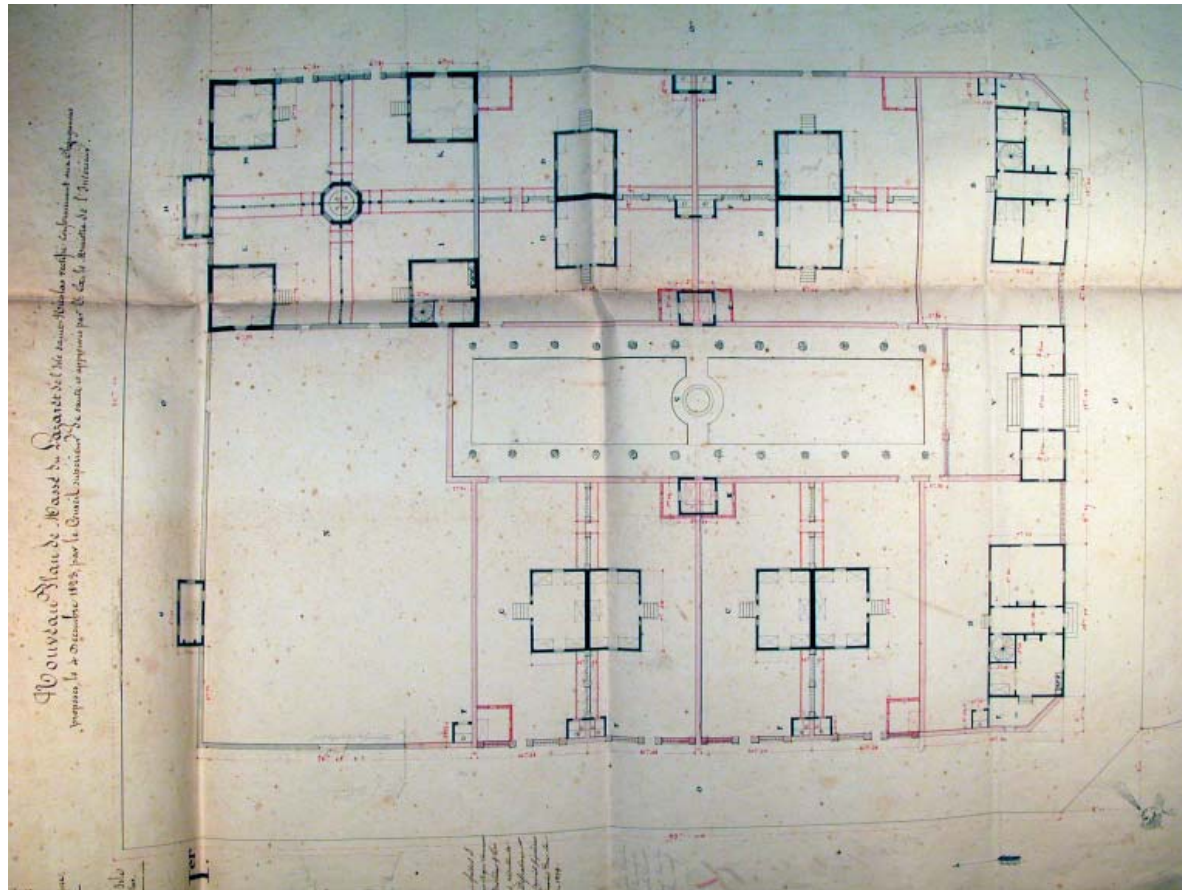

1757



## CARACTERISTIQUES

**Surface** : 2 hectares  
**Longueur x largeur maximales** : 450 X 106 mètres  
**Linéaire de berges** : ~337 mètres  
**Distance minimale rive nord** : ~2800 mètres  
**Distance minimale rive sud** : 350 mètres

**Occupation du sol** : Vestiges d'une construction  
**Propriétaire** : Achat en 1993 par Mr Lapeyre, Ingénieur Ponts-et-chaussées

**Constructions** : Il reste les vestiges d'un lazareth, la construction ne s'est jamais terminée faute de crédits alloués, le rectangle (54x31 mètres) que l'on peut apercevoir sur l'orthophotographie est l'emplacement des fondations et l'élévation des murs d'environ 0,80 mètres. Un puit a été creusé à proximité.

**Période de construction** : 1822/1834

**Exploitants** : 0

**Habitants** : 0

**Accessibilité** : non aménagée

**Inondabilité** :

Côte de début d'inondation : côte IGN 5 mètres

**Inventaire** :  
ZNIEFF de type I (10010002)  
ZNIEFF de type II (10010000)  
ZICO

**Protections** : Natura 2000 (ZSC et ZPS)

**Intérêts de l'île** :  
 historique    piscicole    ornithologique    autres :  
 floristique    paysager    participe à l'identité locale

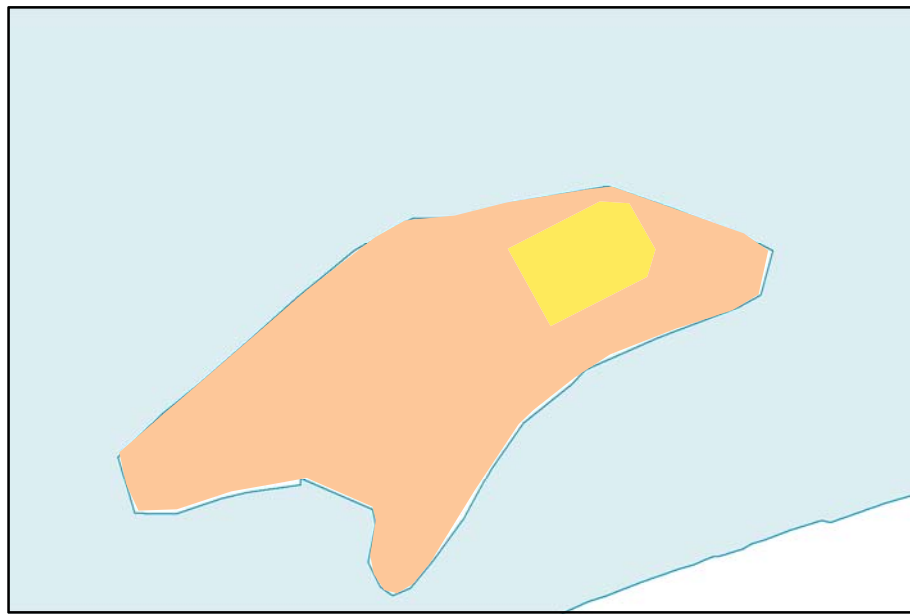

### Occupation du sol 1850

- Cultures
- Oseraies

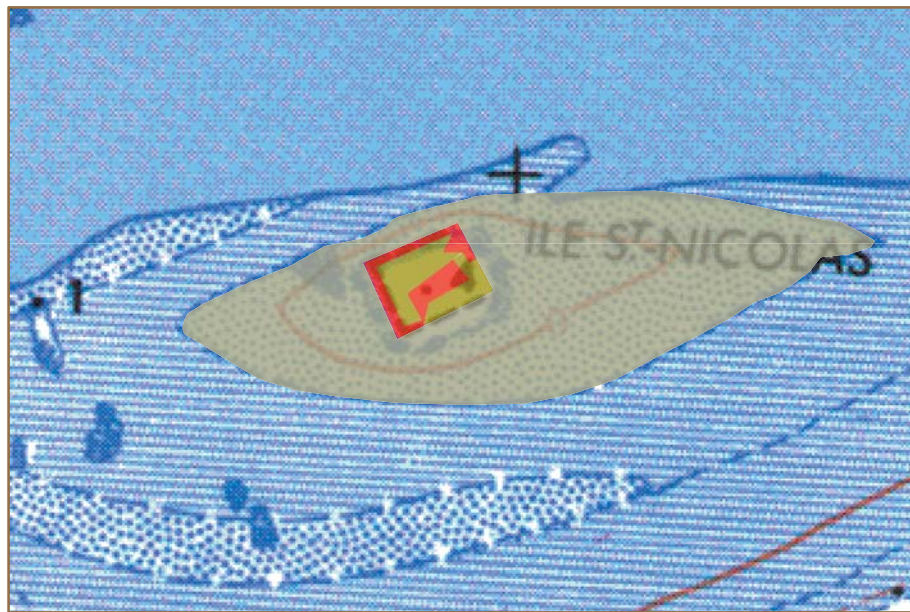

### Occupation du sol 1999

- Espace bâti
- Végétation spontanées
- Vase



### Orthophotographies IGN - 1999

## DOCUMENTATION

**Photographies** :  
Photographies aérienne IGN étiage 1999

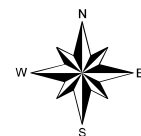

0 150 300 Mètres